



COMUNE DI CARATE BRIANZA
Assessorato Pubblica Istruzione



DIGITAL OPEN DAY

ASILO NIDO COMUNALE
CARATE BRIANZA

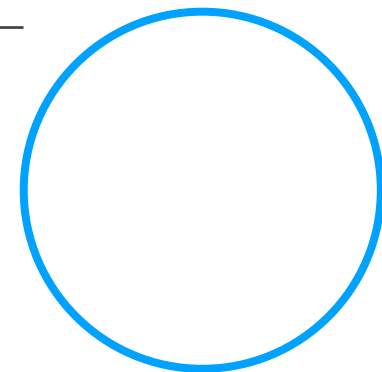

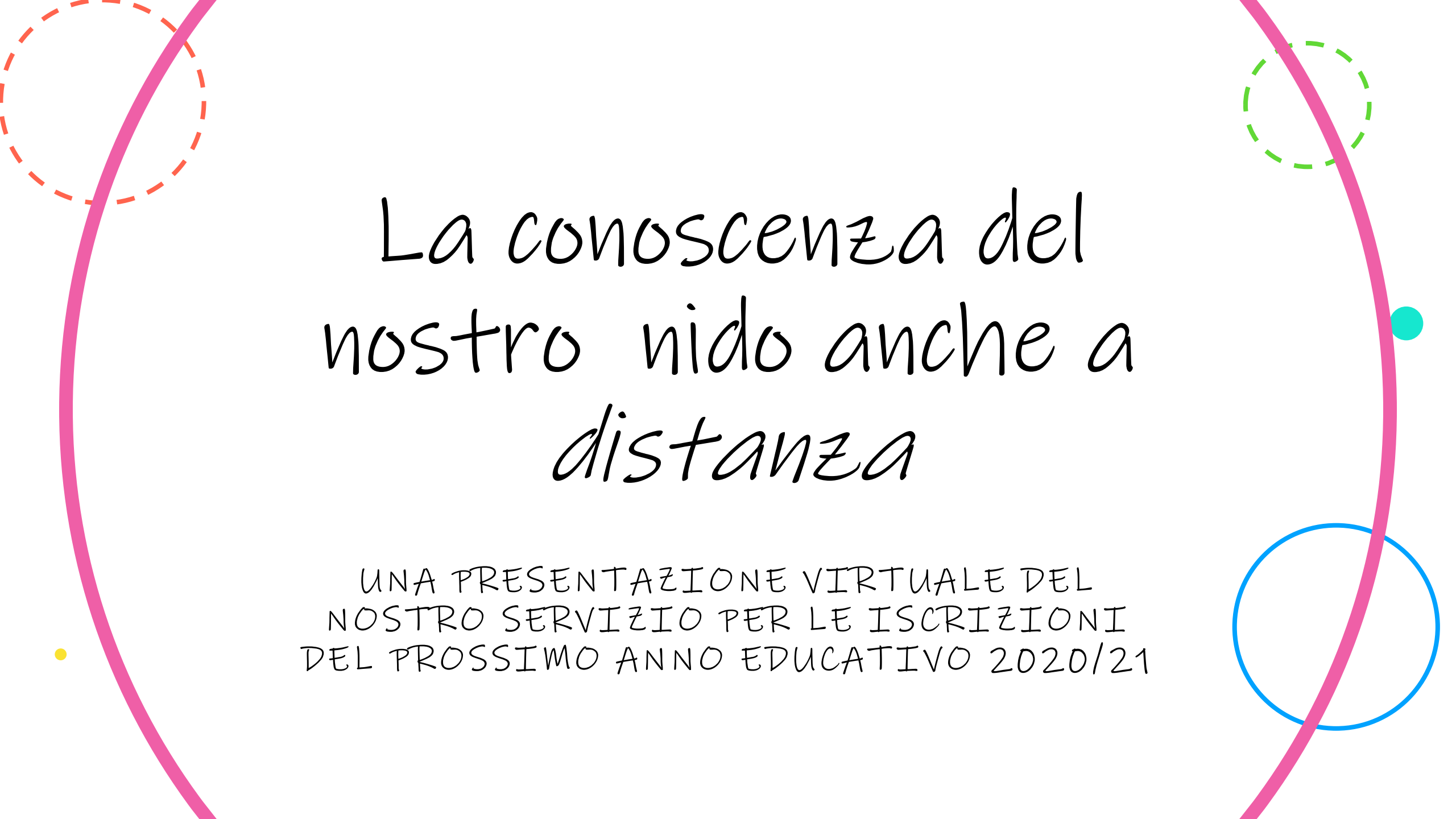

La conoscenza del nostro nido anche a *distanza*

UNA PRESENTAZIONE VIRTUALE DEL
NOSTRO SERVIZIO PER LE ISCRIZIONI
DEL PROSSIMO ANNO EDUCATIVO 2020/21



TRACCE D'IDENTITA'

L'Asilo Nido Comunale «Il Mio Piccolo Nido» di Carate Brianza è un servizio rivolto alla Prima Infanzia, che si caratterizza per la sua articolata offerta educativa per i bambini e le famiglie del territorio.

Le Cooperative Sociali STRIPES Onlus e TREEFFE, gestiscono la progettazione pedagogica e organizzativa del servizio garantendo e promuovendo costantemente:

- tutti i diritti e i linguaggi dei bambini
- la partecipazione e lo scambio con le famiglie
- il dialogo con il territorio





ROADMAP EDUCATIVA DEL NIDO

ACCOGLIENZA

A partire dall'ambientamento, fatto con gradualità e rispetto dei tempi, dei bisogni di bambini e genitori e durante tutto il percorso di frequenza del nido

AMBIENTI DI APPRENDIMENTO

Pensati e progettati in modo dinamico e innovativo per sostenere lo sviluppo e la crescita di adulti e bambini insieme, secondo validati orientamenti pedagogici

CURA

L'attenzione educativa alla persona e ai suoi bisogni, costituisce una delle dimensioni fondanti sui cui si costruisce e sviluppa l'intero progetto pedagogico e organizzativo del nido



LINGUAGGI

La crescita dei bambini è sostenuta da uno sguardo educativo competente che rileva, accoglie, potenzia e include, tutti i loro linguaggi: corporeo, emotivo, cognitivo, espressivo...

RELAZIONI

La costruzione di nuove relazioni si costituisce contemporaneamente come una risorsa e un fine del nido: relazioni con e tra i bambini; relazioni con e tra adulti; relazioni con ambienti e culture differenti.

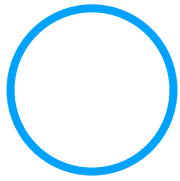



LA NOSTRA EQUIPE' EDUCATIVA

Le figure di coordinamento del nido



La
Coordinatrice



La
Pedagogista





LA NOSTRA EQUIPE' EDUCATIVA

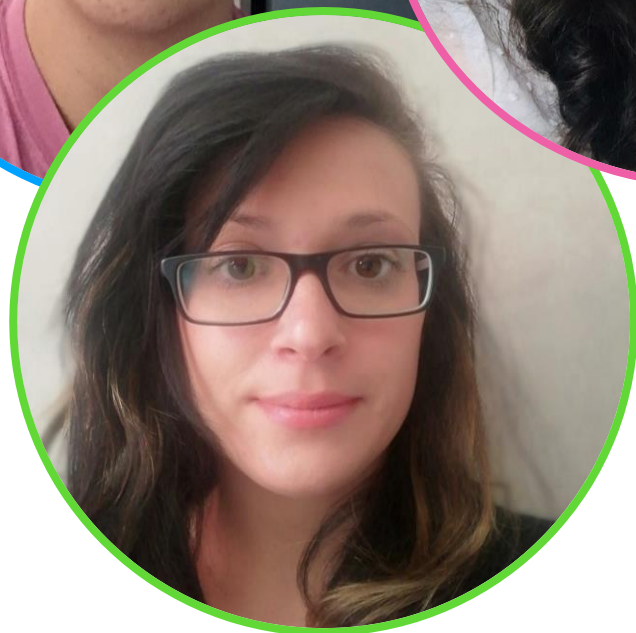
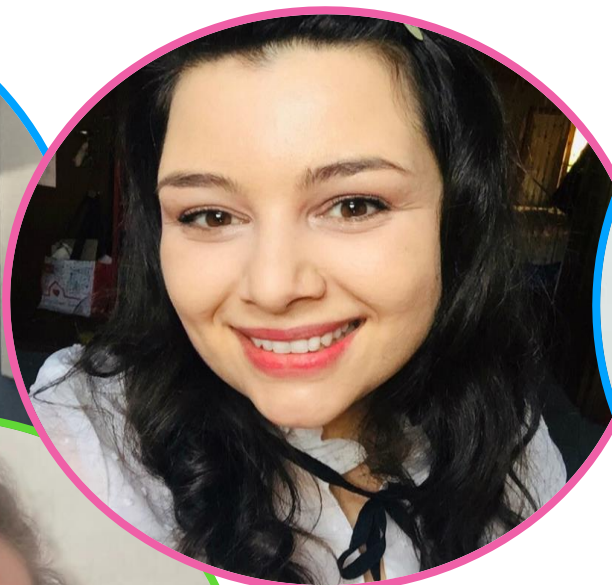

LE
EDUCATRICI

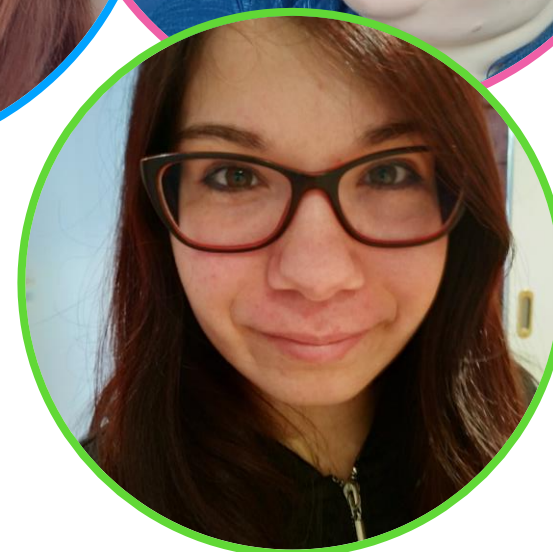



L'AMBIENTE EDUCATIVO

Il Nido è caratterizzato da una progettazione pedagogica attenta e funzionale degli spazi che risponde in modo dinamico ai bisogni evolutivi delle persone che li abitano.

*"luoghi dove le mani dei bambini
anziché annoiarsi possono con
grande allegria riconversare con la
mente" Loris Malaguzzi*





La CURA EDUCATIVA

Il nostro nido è luogo in cui il **PRENDERSI CURA** del bambino significa promuovere la sua **AUTONOMIA** in ogni aspetto dell'essere persona da quello affettivo a quello cognitivo, relazionale, comunicativo e fisico.

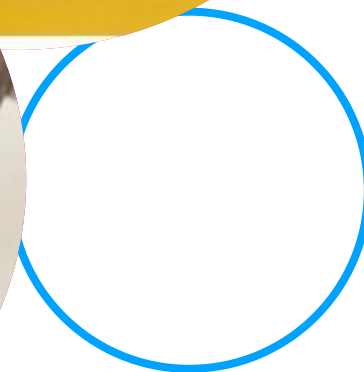

LA STRUTTURA ORGANIZZATIVA
ACCOGLIE 42 BAMBINI

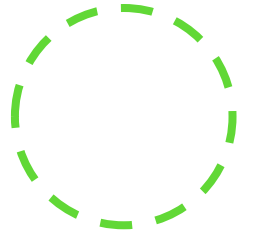

GRANDI

Da 2 anni a 3



MEDI

Da 1 anno a 2



PICCOLI

Dai 3 mesi a 1 anno

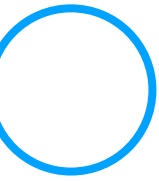

LE NOSTRE ESPERIENZE EDUCATIVE



scoperta



socializzazione

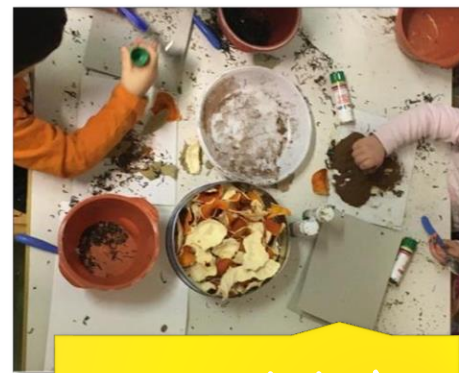

creatività

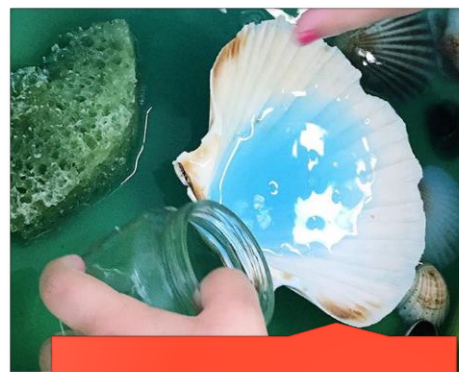

Esperienza



Natura

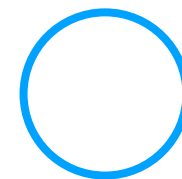
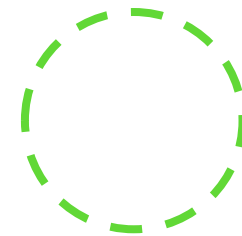

IL NIDO NELLA RELAZIONE CON I BAMBINI

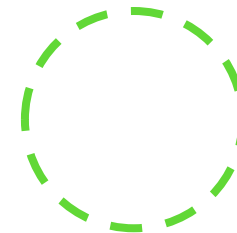

Con un'IDEA DI BAMBINO come autore e costruttore della propria esperienza di apprendimento e relazione con l'ambiente del nido

Ambientamento	Conoscenza e Osservazione	Programmazione attività	Continuità e Accompagnamento
Progettato e realizzato a piccoli gruppi	La conoscenza di adulti e bambini per costruire nuovi legami	Progettazione educativa finalizzata alla crescita e al benessere dei bambini	Percorsi educativi che valorizzano coerenza e continuità nei diversi passaggi
Secondo un approccio ecologico nel rispetto dei tempi e dei bisogni genitore-bambino	L'osservazione come approccio competente per fare progettazione educativa	Inclusione dei bisogni individuali e di gruppo	Accompagnamento nelle possibili discontinuità
Supporto della Pedagogista	Spazi e ambienti progettati per accogliere	Condivisione e confronto educatrici-genitori	Sostegno equipe educativa

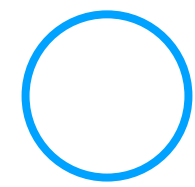



IL NIDO NELLA RELAZIONE CON LE FAMIGLIE



Con un'IDEA DI FAMIGLIA CAPACE corresponsabile con cui progettare, condividere e vivere l'ambiente e il percorso educativo del proprio bambino



Riunioni di piccolo Gruppo

Colloqui individuali

Feste e Merende

Laboratori

Thè/aperitivi al nido e incontri tematici

Sportello con Pedagogista





IL NIDO NELLA RELAZIONE CON IL TERRITORIO



Con un'IDEA DEL TERRITORIO non tanto come luogo fisico in cui il nostro servizio ha sede ma sono le persone, i valori, la storia, le relazioni che si instaurano, i legami e le sinergie che si creano.



Incontri con
Specialisti

Sabato in
Atelier

Progetto
Continuità

Progetto
Biblioteca

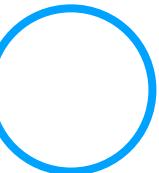



LA NOSTRA GIORNATA EDUCATIVA



L'accoglienza

• 7.30 - 9.30

Piccolo spuntino a base di frutta

• 9.30

L'attività

• 10.00

Il momento del pranzo

• 11.30

L'uscita per i bimbi che fanno Part-Time

• 12.30 - 13.00

Il sonno

• 12.45

La merenda

• 15.00

Le uscite e il ricongiungimento

• 15.30 - 18.00

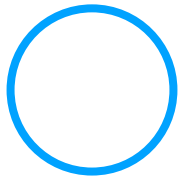

TIPOLOGIA DI FREQUENZA

TEMPO
PROLUNGATO
«B»

Frequenza
dalle ore 7.30
alle ore 18.00

TEMPO
PROLUNGATO
«A»

Frequenza
dalle ore 7.30
alle ore 17.00

TEMPO
PART-TIME

Frequenza
dalle ore 7.30
alle ore 13.00

TEMPO
NORMALE

Frequenza
dalle ore 9.00
alle 16.00

TEMPO NORMALE
CON POST

Frequenza
dalle ore 9.00
alle 17.00

PART TIME
VERTICALE
PREDEFINITO

Frequenza
concordata
con Ufficio
Pubblica
Istruzione



PROSSIMI PASSI PER LE ISCRIZIONI

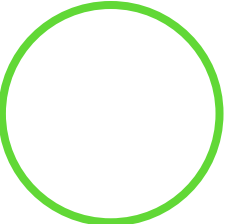

- 
1. **MODULO DOMANDA ISCRIZIONE** si può scaricare dal sito del Comune di Carate Brianza attraverso il link sottoriportato
 2. **LE DOMANDE DI ISCRIZIONE:** possono essere:
 - presentate all'Ufficio Istruzione dalle ore 9,00 alle ore 13,30 richiedendo appuntamento all'Ufficio Istruzione al numero 0362/987323 - 342
 - trasmesse via e-mail all'indirizzo: istruzione@comune.caratebrianza.mb.it

Corredate dalla seguente documentazione:

- la ricevuta del pagamento di una cauzione di € 55,00 da effettuarsi c/o la Tesoreria Comunale - Banca Popolare di Sondrio Via Cusani, 10 - Carate Brianza o con Bonifico IBAN: IT 82B0569632730000020001X06
 - la dichiarazione ISEE in corso di validità;
 - tutte le certificazioni comprovanti le situazioni lavorative dei genitori con l'indicazione del monte ore settimanale ed eventuali bisogni sociali;
 - una fototessera del bambino.
- 

3. ENTRO QUANDO DEVE ESSERE PRESENTATA? DAL 11 MAGGIO AL 30 GIUGNO 2020





DOMANDE E ULTERIORI INFORMAZIONI

BASTERA' SCRIVERCI AL SEGUENTE INDIRIZZO MAIL

Email: nido.caratebrianza@pedagogia.it

Oppure ci potrete trovare su ZOOM il Giorno 14/05/2020 Alle ore 15.00

al seguente link:

Join Zoom Meeting

<https://zoom.us/j/6016223819?pwd=STA0WGkzYmovL0FJaFVBQ1ZCTi+0Zz09>

Meeting ID: 601 622 3819

Password: 1kL48X





I NOSTRI CONTATTI

✓ **COMUNE DI CARATE BRIANZA** – sito internet: www.comune.caratebrianza.mb.it

Ufficio Pubblica Istruzione

Tel. 0362/987 323-342 Fax 0362/987205

Email: istruzione@comune.caratebrianza.mb.it

✓ **ASILO NIDO COMUNALE «IL MIO PICCOLO NIDO»**

Via Agazzi, 1 - 20841 Carate Brianza (MB)

Tel. 0362/987370 0362/187035

Email: nido.caratebrianza@pedagogia.it

✓ **STRIPES Coop. Sociale Onlus** – sito internet: www.stripes.it

Via San Domenico Savio, 6 – 20017 Rho (MI)

Tel. 02/9316667 Fax 02/93507057 Email: stripes@pedagogia.it

